

**Agenzia del Territorio  
CATASTO FABBRICATI  
Ufficio Provinciale di  
Viterbo**

Dichiarazione protocollo n. VT0036207 del 01/04/2005

Planimetria di u.i.u. in Comune di Ischia Di Castro

Via Palestro

civ. 52

Identificativi Catastali:

Sezione:

Foglio: 42

Particella: 236

Subalterno: 3

Compilata da:

Ciucci Giuseppe

Iscritto all'albo:

Geometri

Prov. Viterbo

N. 1103

Scheda n. 1

Scala 1:200

PIANTA PIANO TERRA

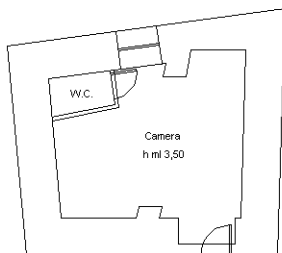

PIANTA PIANO PRIMO

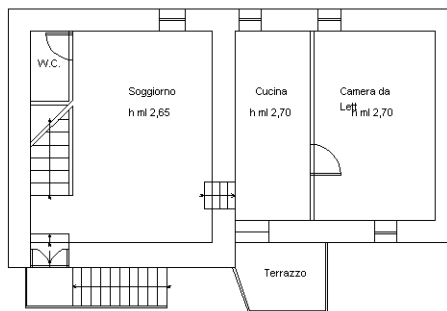

PIANTA PIANO SECONDO

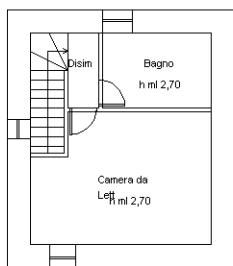

Catasto dei Fabbricati - Situazione al 09/04/2015 - Comune di ISCHIA DI CASTRO (E330) - < Foglio: 42 - Particella: 236 - Subalterno: 3 >  
VIA PALESTRO n. 52 piano: T-1-2;

10 metri

Ultima planimetria in atti